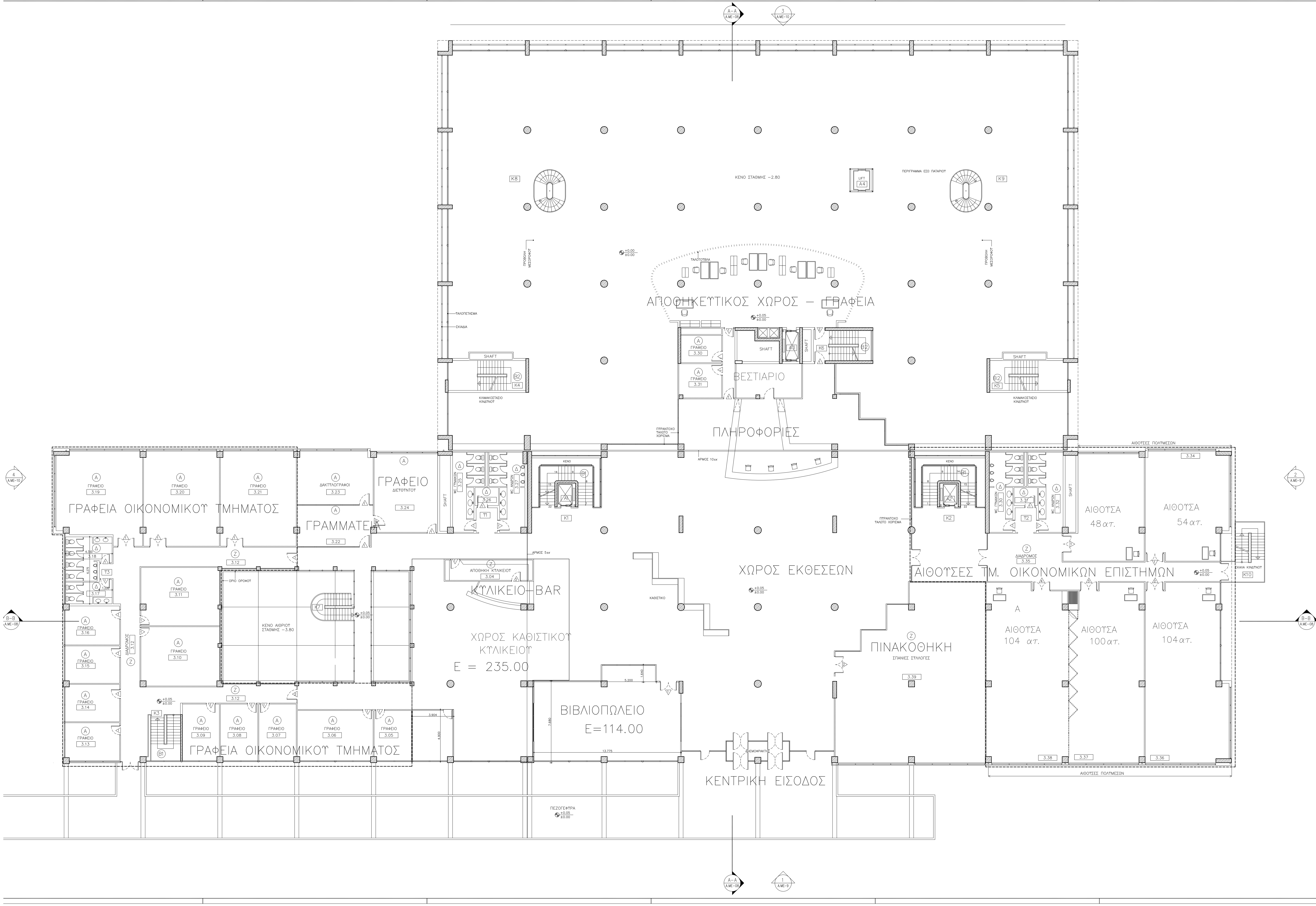

Α. ΥΠΟΜΝΗΜΑ ΥΛΙΚΩΝ ΤΕΛΕΙΩΜΑΤΩΝ ΧΩΡΩΝ

ΤΥΠΟΣ	ΔΑΠΕΔΟ	ΣΟΒΑΤΕΠΙ	ΤΟΙΧΟΙ	ΟΡΟΦΗ	ΕΙΔΙΚΑ ΣΤΟΙΧΕΙΑ
Α	ΓΑΡΜΠΙΛΟΜΩΣΑΙΚΟ ΛΙΝΟΤΑΠΗΤΑΣ ΜΕ ΑΝΤΙΗΧΗΤΙΚΟ ΥΠΟΣΤΡΩΜΑ	ΞΥΛΙΝΟ	ΠΛΑΣΤΙΚΟ ΣΠΑΤΟΥΛΑΡΙΣΤΟ (ΕΠΙΧΡΙΣΜΑ ΟΠΟΥ ΥΠΑΡΧΕΙ ΟΠΤΟΠΛΙΝΘΟΔΟΜΗ)	ΨΕΥΔΟΡΟΦΗ ΟΡΥΚΤΩΝ ΙΝΩΝ ΠΛΑΚΕΣ 60χ60 εκ.	ΣΕ ΧΩΡΟΥΣ ΣΤΗΝ ΕΔΑΦΟΠΛΑΚΑ ΣΤΟ ΔΑΠΕΔΟ ΘΕΡΜΟΜΟΝΩΣΗ
Β1	ΜΑΡΜΑΡΟ ΚΟΖΑΝΗΣ	ΜΑΡΜΑΡΟ ΚΟΖΑΝΗΣ	ΠΛΑΣΤΙΚΟ ΣΠΑΤΟΥΛΑΡΙΣΤΟ ΣΕ ΕΠΙΧΡΙΣΜΑ Η, ΥΑΛΟΣΤΑΣΙΟ	ΠΛΑΣΤΙΚΟ ΣΠΑΤΟΥΛΑΡΙΣΤΟ ΣΕ ΕΠΙΧΡΙΣΜΑ	
Β2	ΜΑΡΜΑΡΟ ΙΩΑΝΝΙΝΩΝ	ΜΑΡΜΑΡΟ ΙΩΑΝΝΙΝΩΝ	ΠΛΑΣΤΙΚΟ ΣΠΑΤΟΥΛΑΡΙΣΤΟ ΣΕ ΕΠΙΧΡΙΣΜΑ	ΠΛΑΣΤΙΚΟ ΑΠΛΟ	
Γ	ΓΑΡΜΠΙΛΟΜΩΣΑΙΚΟ ΛΙΝΟΤΑΠΗΤΑΣ	ΓΥΡΙΣΤΟ ΛΙΝΟΤΑΠΗΤΑΣ ΣΕ ΠΡΟΦΙΛ ΑΛΟΥΜΙΝΙΟΥ	ΠΛΑΣΤΙΚΟ ΣΠΑΤΟΥΛΑΡΙΣΤΟ (ΕΠΙΧΡΙΣΜΑ ΟΠΟΥ ΥΠΑΡΧΕΙ ΟΠΤΟΠΛΙΝΘΟΔΟΜΗ)	ΨΕΥΔΟΡΟΦΗ ΛΩΡΙΔΩΝ ΑΛΟΥΜΙΝΙΟΥ ΠΛΑΤΟΥΣ 10εκ	ΣΕ ΧΩΡΟΥΣ ΣΤΗΝ ΕΔΑΦΟΠΛΑΚΑ ΣΤΟ ΔΑΠΕΔΟ ΘΕΡΜΟΜΟΝΩΣΗ
Δ	ΚΕΡΑΜΙΚΑ ΠΛΑΚΙΔΙΑ 20χ20 εκ ΑΝΤΙΟΛΙΣΘΗΡΑ	–	ΚΕΡΑΜΙΚΑ ΠΛΑΚΙΔΙΑ 20χ20 εκ	>>	
Ε	ΓΑΡΜΠΙΛΟΜΩΣΑΙΚΟ ΜΟΚΕΤΤΑ	ΓΥΡΙΣΤΟ ΜΟΚΕΤΤΑ ΣΕ ΠΡΟΦΙΛ ΑΛΟΥΜΙΝΙΟΥ	ΠΛΑΣΤΙΚΟ ΣΠΑΤΟΥΛΑΡΙΣΤΟ (ΕΠΙΧΡΙΣΜΑ ΟΠΟΥ ΥΠΑΡΧΕΙ ΟΠΤΟΠΛΙΝΘΟΔΟΜΗ)	ΕΙΔΙΚΗ ΗΧΟΑΠΟΡΟΦΗΤΙΚΗ	
Ζ	ΜΑΡΜΑΡΟ ΚΟΖΑΝΗΣ	ΜΑΡΜΑΡΟ ΚΟΖΑΝΗΣ	>>	ΨΕΥΔΟΡΟΦΗ ΟΡΥΚΤΩΝ ΙΝΩΝ 60χ60 εκ	
Η	>>	>>	ΕΞΩΤΕΡΙΚΟΣ ΤΟΙΧΟΣ	ΕΞΩΤΕΡΙΚΟΣ ΤΟΙΧΟΣ	
Θ	ΒΙΟΜΗΧΑΝΙΚΟ ΔΑΠΕΔΟ	ΜΑΡΜΑΡΟ ΙΩΑΝΝΙΝΩΝ	ΠΛΑΣΤΙΚΟ ΑΠΛΟ ΣΕ ΕΠΙΧΡΙΣΜΑ	ΠΛΑΣΤΙΚΟ ΑΠΛΟ	
Ι	ΓΑΡΜΠΙΛΟΜΩΣΑΙΚΟ	>>	>>	>>	

Β. ΥΠΟΜΝΗΜΑ ΣΥΜΒΟΛΙΣΜΩΝ

Σύμβολο	
1 / €.??–0	ΕΝΔΕΙΞΗ ΟΨΕΩΝ
Α–Α / Α.ΜΕ–0	ΕΝΔΕΙΞΗ ΤΟΜΩΝ
3.38	ΟΝΟΜΑΣΙΑ ΧΩΡΟΥ
Κ1	ΟΝΟΜΑΣΙΑ ΚΛΙΜΑΚΟΣΤΑΣΙΩΝ
Υ1	ΟΝΟΜΑΣΙΑ ΥΓΡΩΝ ΧΩΡΩΝ
Α1	ΟΝΟΜΑΣΙΑ ΑΝΕΛΚΥΣΤΗΡΩΝ
Α	ΤΥΠΟΣ ΤΕΛΕΙΩΜΑΤΩΝ ΧΩΡΟΥ
1	ΑΡΙΘΜΗΣΗ ΕΣΩΤΕΡΙΚΩΝ ΚΟΥΦΩΜΑΤΩΝ
137	ΑΡΙΘΜΗΣΗ ΕΞΩΤΕΡΙΚΩΝ ΚΟΥΦΩΜΑΤΩΝ
+0.05 / ±0.00	ΤΕΛΙΚΗ ΣΤΑΘΜΗ / ΣΤΑΘΜΗ ΒΕΤΟΝ
±0.00	ΣΤΑΘΜΗ ΤΟΜΩΝ ΟΨΕΩΝ
???? 01 / €.??–?	ΠΑΡΑΠΟΜΠΗ ΣΕ ΣΧΕΔΙΑ ΛΕΠΤΟΜΕΡΕΙΩΝ
	ΤΟΙΧΕΙΟ Β.Α
	ΟΠΤΟΠΛΙΝΘΟΔΟΜΗ
	ΧΩΡΙΣΜΑ ΓΥΨΟΣΑΝΙΔΑΣ
	ΧΩΡΙΣΜΑ ΥΑΛΩΤΟ

ΠΑΝΕΠΙΣΤΗΜΙΟ ΙΩΑΝΝΙΝΩΝ

ΑΝΕΓΕΡΣΗ ΚΤΙΡΙΟΥ ΚΕΝΤΡΙΚΗΣ ΒΙΒΛΙΟΘΗΚΗΣ

ΠΑΝΕΠΙΣΤΗΜΙΟΥΠΟΛΗ ΙΩΑΝΝΙΝΩΝ

ΑΝΑΔΟΧΟΣ ΚΟΙΝΟΠΡΑΞΙΑ: ΚΟΡΩΝΙΣ Α.Ε – Ι.Γ. ΚΟΡΟΝΤΖΗΣ Α.Ε

ΓΕΝΙΚΟΙ ΜΕΛΕΤΗΤΕΣ: ΘΥΜΙΟΣ ΠΑΠΑΓΙΑΝΝΗΣ ΚΑΙ ΣΥΝΕΡΓΑΤΕΣ ΑΕΜ

ΑΡΧΙΤΕΚΤΟΝΕΣ

ΥΠΕΥΘΥΝΟΣ ΜΕΛΕΤΗΣ: Σ. ΧΡΙΣΤΟΠΟΥΛΟΣ, Θ. ΠΑΠΑΓΙΑΝΝΗΣ, Ν. ΚΕΡΑΣΩΤΗΣ, Μ. ΣΓΟΥΡΙΔΟΥ, Η. ΝΑΝΟΠΟΥΛΟΥ

ΠΟΛΙΤΙΚΟΙ ΜΗΧΑΝΙΚΟΙ: Κ. ΖΑΧΑΡΑΤΟΣ, Π. ΠΑΝΑΓΙΩΤΟΠΟΥΛΟΣ, Α. ΜΑΛΤΕΖΗΣ, Κ. ΓΙΟΥΛΗ

ΗΛΕΚΤΡΟΛΟΓΟΙ–ΜΗΧΑΝΟΛΟΓΟΙ: Κ. ΚΩΤΣΟΓΙΑΝΝΗΣ, Γ. ΔΗΛΑΡΗΣ, Γ. ΛΑΔΟΠΟΥΛΟΣ, Γ. ΜΑΓΚΑΒΑΛΗΣ

ΣΥΜΒΟΥΛΟΣ: Λ. ΤΣΟΥΝΗ

ΕΓΚΡΙΣΕΙΣ

ΜΕΛΕΤΗ ΕΦΑΡΜΟΓΗΣ

ΑΡΧΙΤΕΚΤΟΝΙΚΑ

ΘΕΜΑ: ΚΑΤΟΨΗ ΣΤΑΘΜΗΣ ± 0.00

CP 530

ΚΛΙΜΑΚΑ: 1:100

ΔΕΚΕΜΒΡΙΟΣ 1997

ΕΠΑΝΥΠΟΒΟΛΕΣ: Α ΝΟΕΜΒΡΙΟΣ 1998

C.A.D.file or DWG name: cadfile

X–REFerences DWG name: Xfile

ΑΡΙΘΜΟΣ ΣΧΕΔΙΟΥ: ΕΞ. ΜΕ–03 Α